

Search bar with a 'Login' button to its right.

[Dimenticato la password?](#) [Registrati](#)



Ora in onda:

ASCOLTA

- NEWS
- MUSIC
- PHOTOGALLERY
- CLASSIFICHE
- PROGRAMMI
- PALINSESTO
- LINEA ROCK

NEWS



13-06-2014 17:00

BikeMi si fa Mondiale

In occasione della prima partita dell'Italia contro l'Inghilterra ai Mondiali di Calcio 2014, che si terrà domani, sabato 14 giugno, a mezzanotte, saranno potenziati i servizi di **BikeMi** e alcune corse delle linee sostitutive notturne Atm.

Il servizio di **bike sharing** sarà attivo in via straordinaria fino alle 3 di notte. Un orario speciale (un'ora in più rispetto al normale servizio notturno), per consentire a tutti coloro che guarderanno la partita fuori casa di avere il tempo di prelevare la propria bici gialla per tornare.

Per quel che riguarda i mezzi pubblici Atm, si ricorda che sono a disposizione 15 linee notturne che viaggiano fino al mattino. Per la notte dei mondiali saranno aggiunte alcune corse, tra le 2 e le 3 di notte, alle linee notturne NM1, NM2, NM3, N27 e N24.

Due i villaggi mondiali permanenti dove seguire l'esordio azzurro: quello di piazza Castello e la Fabbrica del Vapore all'interno della rassegna '(R)estate in Fabbrica'.

Alla Fabbrica del Vapore invece un maxischermo di 56mq, una spiaggia di 600mq attrezzata con sdraio e ombrelloni e una piazza di 10mila metri quadrati dove e si potranno utilizzare gratuitamente un campo da trisball e giochi da spiaggia come calcio balilla, ping pong e subbuteo. In più, una fitta rete di vaporizzatori per potersi rinfrescare tra un'azione e l'altra.

F.C.

indietro



archivio

Commenti (0)

Per lasciare un commento devi essere un utente registrato

VIDEO

ADV

Radio Lombardia [Mi piace](#)

Radio Lombardia piace a 6.625 persone.

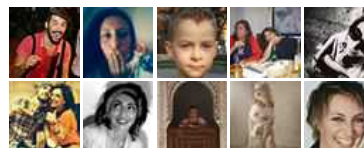

Plug-in sociale di Facebook



ObiettivoReporter
inquadra il tuo talento

PROGRAMMI